

UCHWAŁA NR
RADY MIASTA SZCZECIN

z dnia 2023 r.

w sprawie ustalenia przebiegu ul. Profesora Jana Królewskiego zaliczonej do kategorii dróg powiatowych na terenie Gminy Miasto Szczecin

Na podstawie art. 18 ust. 2 pkt 15 ustawy z dnia 8 marca 1990 roku o samorządzie gminnym (t.j. Dz. U. z 2023 r. poz. 40, poz. 572, poz. 1463, poz. 1688) w związku z art. 92 ust. 1 pkt 1 ustawy z dnia 5 czerwca 1998 roku o samorządzie powiatowym (t.j. Dz. U. z 2022 r. poz. 1526, z 2023 r. poz. 572) oraz art. 6a ust. 3 ustawy z dnia 21 marca 1985 roku o drogach publicznych (t.j. Dz. U. z 2023 r. poz. 645, poz. 760, poz. 1193, poz. 1688)

Rada Miasta Szczecin uchwala, co następuje:

§ 1. Ustala się przebieg ul. Profesora Jana Królewskiego zaliczonej do kategorii dróg powiatowych położonej na terenie Gminy Miasto Szczecin.

§ 2. Przebieg ul. Profesora Jana Królewskiego zaliczonej do kategorii dróg powiatowych zawiera załącznik graficzny do niniejszej uchwały, na którym przebieg zaznaczony jest kolorem żółtym.

§ 3. Wykonanie uchwały powierza się Prezydentowi Miasta Szczecin.

§ 4. Uchwała podlega ogłoszeniu w Dzienniku Urzędowym Województwa Zachodniopomorskiego i wchodzi w życie po upływie 14 dni od jej ogłoszenia.

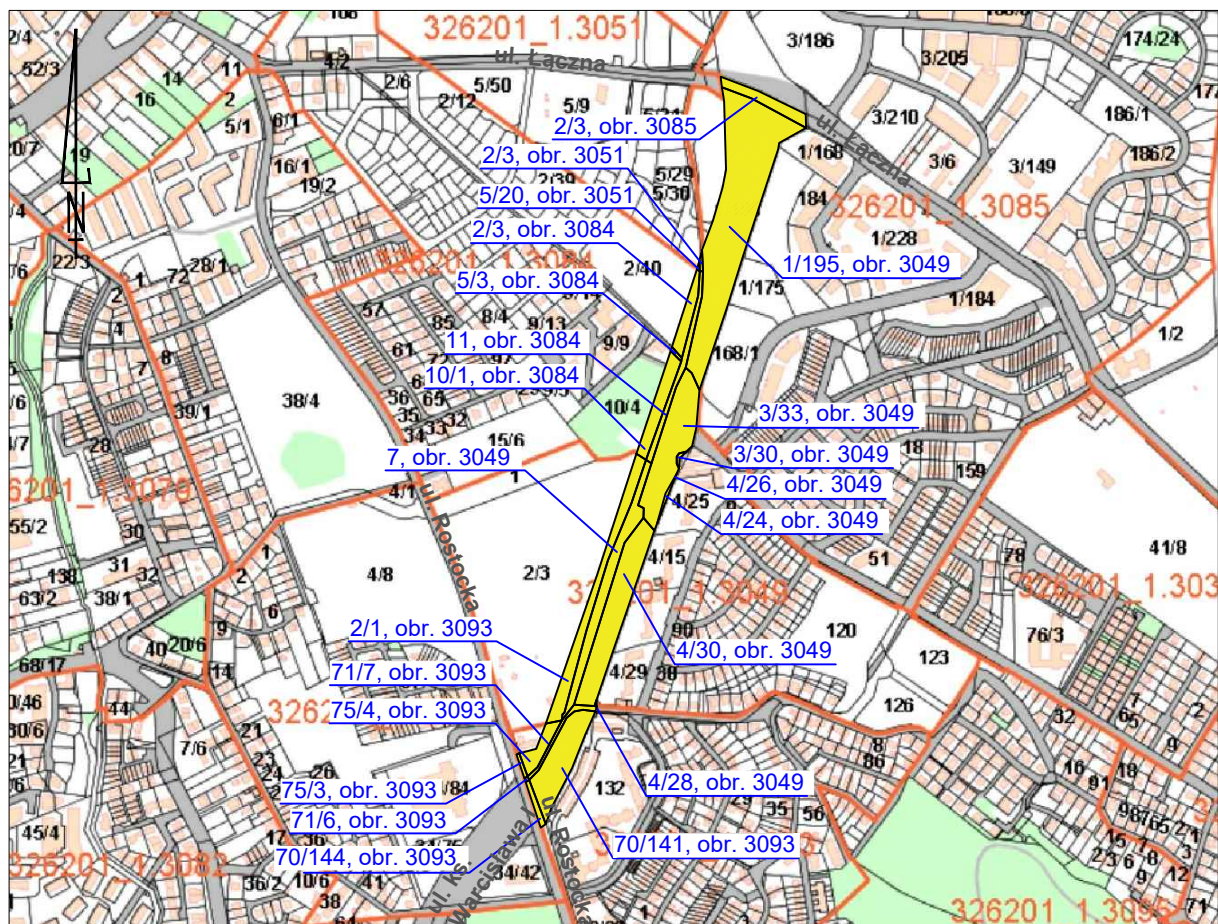

UZASADNIENIE

Zgodnie z art. 6a ust. 3 ustawy o drogach publicznych organem właściwym do ustalenia przebiegu istniejących dróg powiatowych jest Rada Miasta Szczecin. W ciągu ulicy Księcia Wacława I, zaliczonej do kategorii dróg powiatowych Uchwałą Miejskiej Rady Narodowej Nr XVIII/155/86 z dnia 06.11.1986 r., na podstawie decyzji Nr 1/2010 z dnia 11.02.2010 r. o zezwoleniu na realizację inwestycji drogowej została zrealizowana inwestycja drogowa polegająca na budowie ul. Wkrzańskiej w Szczecinie na odcinku od ul. Bocianiej do ul. Łącznej. Zgodnie z art. 10 ust. 4 ustawy o drogach publicznych nowo wybudowany odcinek drogi w dniu przekazania do użytkowania został zaliczony do kategorii drogi, w ciągu której leży tj. do kategorii drogi powiatowej. Wybudowanemu odcinkowi drogi została zmieniona nazwa na ul. Profesora Jana Królewskiego na podstawie Uchwały Nr XXXI/890/13 Rady Miasta Szczecin z dnia 17 czerwca 2013 r. W związku z powyższym ustalono przebieg ul. Profesora Jana Królewskiego.