

Projekt

UCHWAŁA NR .....  
RADY MIASTA SZCZECIN  
z dnia ..... 2013 r.

Projekt uchwały Nr 84/13  
Data rej. w BRM 18.03.2013 v  
Data skier. do Komisji 18.03.2013 v  
Spodziewany termin sesji  
marzec 2013

**w sprawie zmiany nazwy urzędowej ulicy**

Na podstawie art. 18 ust. 2 pkt 13 ustawy z dnia 8 marca 1990 r. o samorządzie gminnym; (t.j. Dz. U. z 2001 r. Nr 142, poz. 1591 ze zm. z 2002 r. Nr 23, poz. 220; Nr 62, poz. 558; Nr 113, poz. 984; Nr 153, poz. 1271; Nr 214, poz. 1806; z 2003 r. Nr 80, poz. 717; Nr 162, poz. 1568; z 2004 r. Nr 102, poz. 1055; Nr 116, poz. 1203; z 2005 r. Nr 172, poz. 1441; Nr 175, poz. 1457; z 2006 r. Nr 17, poz. 128; Nr 181, poz. 1337; z 2007 r. Nr 48, poz. 327; Nr 138, poz. 974; Nr 173, poz. 1218; z 2008 r. Nr 180, poz. 1111; Nr 223, poz. 1458; z 2009 r. Nr 52, poz. 420; Nr 157, poz. 1241; z 2010 r. Nr 28 poz. 142 i 146, Nr 40 poz. 230, Nr 106 poz. 675; z 2011 r. Nr 21, poz. 113; Nr 117, poz. 679; Nr 134, poz. 777; Nr 149, poz. 887 Nr 217, poz. 1281; z 2012 r. poz. 567,) **Rada Miasta Szczecin uchwala, co następuje :**

§ 1. Zmienić nazwę fragmentu ulicy Cukrowej na odcinku usytuowanym w części działki nr 4 z obrębu ewidencyjnego nr 2133 (Pogodno 133), pomiędzy wjazdem do nieruchomości o adresie ul. Cukrowa 2a a Rondem Uniwersyteckim na ulicę "**Profesora Ludwika Janiszewskiego**". Przebieg ulicy stanowi załącznik do uchwały.

§ 2. Uchwała wchodzi w życie po 14 dniach od ogłoszenia w Dzienniku Urzędowym Województwa Zachodniopomorskiego.

  
RADCA PRAWNY  
mgr Hanna Sokulska

Załącznik Nr 1 do Uchwały Nr .....  
Rady Miasta Szczecin,  
z dnia 18 marca 2013 r.

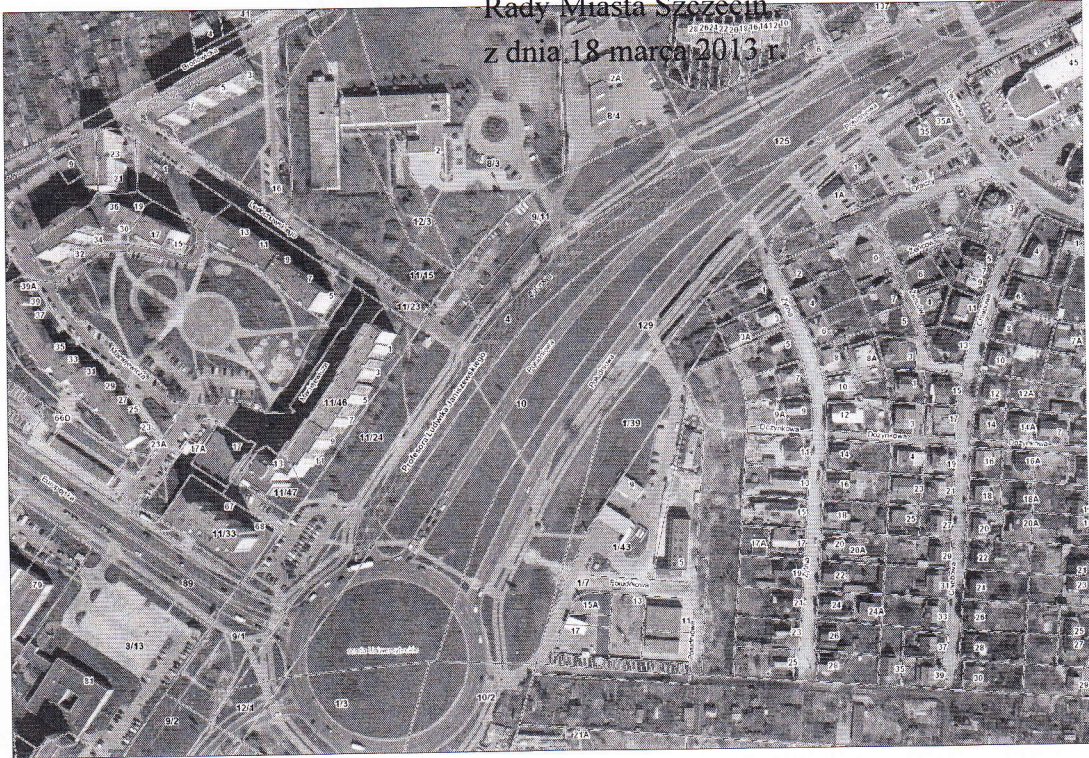

PROJEKT  
ZADANIA

## Uzasadnienie

Z wnioskiem o zmianę nazwy dla fragmentu ulicy ul. Cukrowej i nadanie jej imienia profesora Ludwika Janiszewskiego wystąpiło Szczecińskie Towarzystwa Socjologiczne w Szczecinie.

Profesor zw. dr hab. Ludwik Janiszewski (25 08. 1927- 15 07. 1998) był wybitną osobowością i indywidualnością o wyjątkowych talentach organizatorskich, z pasją wykorzystanych dla zbudowania od podstaw środowiska naukowego w naszym regionie. Wśród przedstawicieli nauk humanistycznych i społecznych należał do tych wyróżniających się rozległością horyzontów oraz głębokim rozumieniem znaczenia teorii dla opisu i interpretacji różnych aspektów rzeczywistości społecznej i kulturowej. Był zafascynowany poznawaniem i badaniem współczesności, poszukiwał prób sformułowania teoretycznych podstaw praktycznej aplikacji socjologii. Z natury rzeczy traktował socjologię jako naukę ułatwiającą człowiekowi orientację w społeczeństwie. Jako **twórca socjologii morskiej**, miał ugruntowaną pozycję naukową, zwłaszcza w środowisku nauk społecznych. W opinii znanego socjologa W. Markiewicza, Profesor Janiszewski wprowadził socjologię morską do systemu socjologii światowej. Przez wiele lat prowadził bądź inspirował badania empiryczne nad środowiskiem zawodowym ludzi morza, poszukując zależności między specyfiką pracy na morzu a życiem rodzinnym marynarzy i rybaków. W ośrodku szczecińskim kierował zespołami badawczymi w ramach ogólnopolskiego, centralnie koordynowanego programu badań nad współczesnymi rodzinami. Badania te wniosły trwałą wkład poznawczy i metodologiczny do dorobku polskiej socjologii.

Od powstania Uniwersytetu w Szczecinie do końca 1995 roku pełnił funkcję dyrektora Instytutu Socjologii, kierując równocześnie Zakładem Socjologii Morskiej PAN. Profesor Ludwik Janiszewski był jedną z osób głęboko zaangażowanych na rzecz działań przekształcających Wyższą Szkołę Pedagogiczną w Uniwersytet, był także jednym z najważniejszych twórców Instytutu Socjologii tegoż Uniwersytetu. Jako taki był i pozostaje nadal wychowawcą i nauczycielem licznych pokoleń szczecińskich socjologów.

Ten okres aktywności zaowocował także nawiązaniem licznych kontaktów naukowych z wieloma ośrodkami w kraju i za granicą. Stale poszukiwał możliwości praktycznych zastosowań socjologii jako świadomego instrumentu przekształcania rzeczywistości społecznej po zmianach wywołanych transformacją ustrojową. Dążeniom tym dawał wyraz w podejmowanych przez siebie inicjatywach.

W 1993 roku z jego inicjatywy zostało powołane Polsko-Niemieckie Towarzystwo Badań Regionalnych „Europa Regionum” z siedzibą w Szczecinie. W 1996 roku Towarzystwo powołało Profesora na stanowisko Redaktora Naczelnego wydawanego w Szczecinie polsko-niemieckiego periodyku naukowego pod tytułem "Europa Regionum". Na łamach tego periodyku ukazywały się i nadal ukazują się artykuły dotyczące problematyki integracji przygranicznej oraz europejskiej.

Działalność naukowa i jego życie były związane przede wszystkim ze Szczecinem i regionem zachodniopomorskim. Oddany nauce, wniósł trwałe wartości zarówno do kultury regionu, jak też kultury ogólnopolskiej. Prowadząc systematyczne badania naukowe, równocześnie zaangażowany był w prowadzenie zajęć dydaktycznych ze studentami.

Nadanie ulicy imienia Profesora Ludwika Janiszewskiego uhonoruje wybitna postać o niezaprzeczalnych zasługach w rozwoju szczecińskiej humanistyki, w tworzeniu instytucji życia naukowego i dydaktycznego oraz w procesie wychowywania i kształcenia kolejnych pokoleń mieszkańców Szczecina i regionu zachodniopomorskiego.

Komisja Bezpieczeństwa Publicznego i Samorządności R.M. po zasięgnięciu opinii Geodety Miasta w sprawie postanowiła przychylić się do wniosku i wnieść pod obrady Rady Miasta Szczecin projekt przedmiotowej uchwały.

Przewodniczący Komisji ds.  
Bezpieczeństwa Publicznego  
i Samorządności Rady Miasta



**Tomasz Hinc**