

widok okna od
wewnątrz

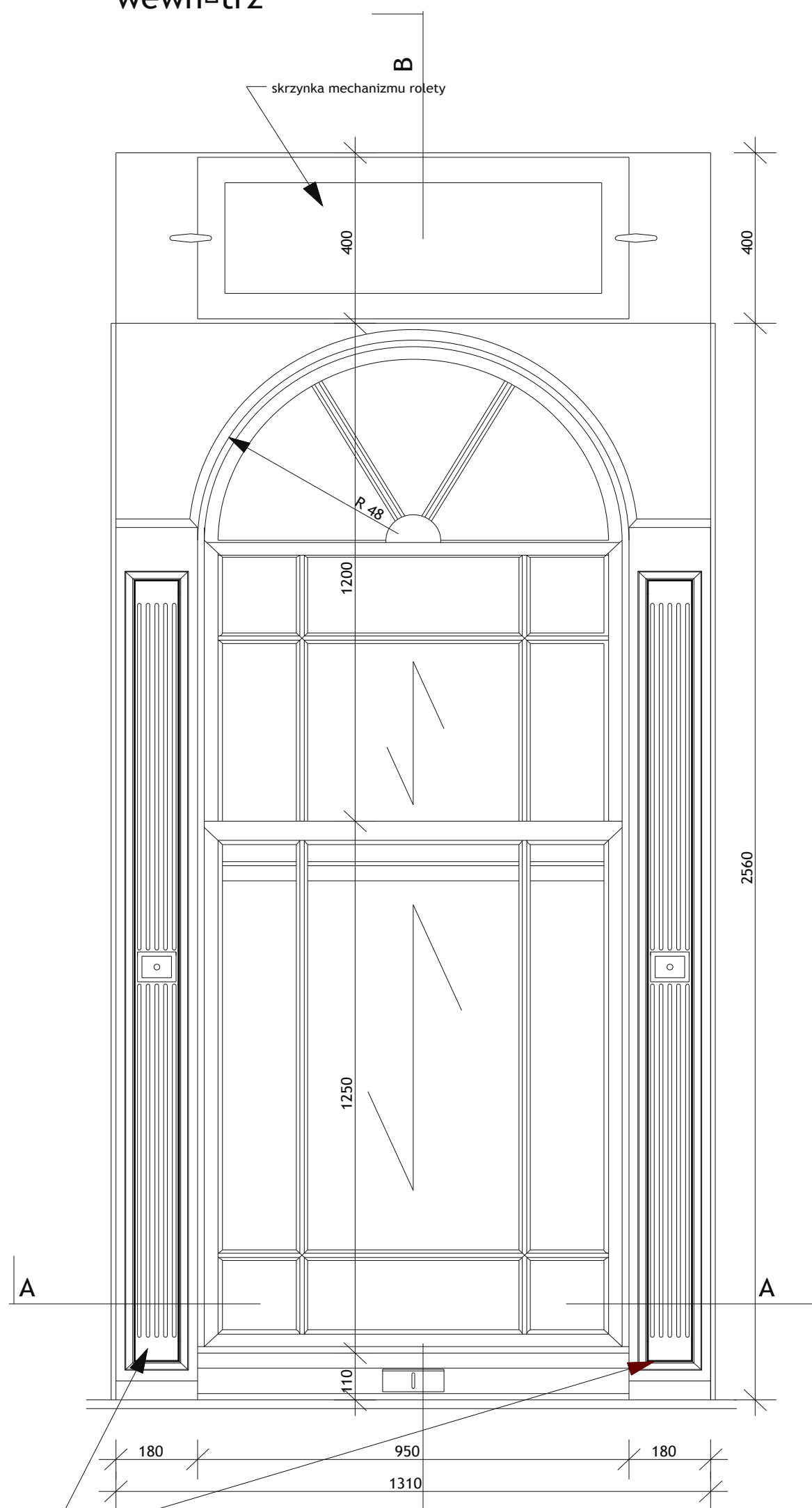

skrzynki na paski
doopuszczania okien i rolet

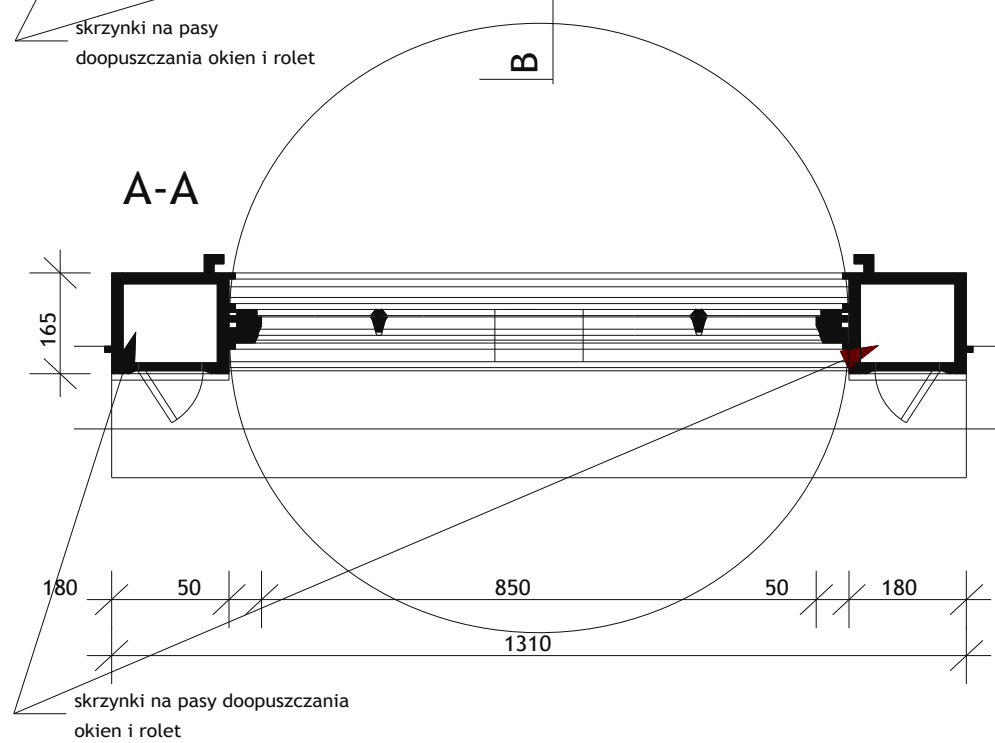

skrzynki na paski doopuszczania
okien i rolet

widok okna od
zewnątrz

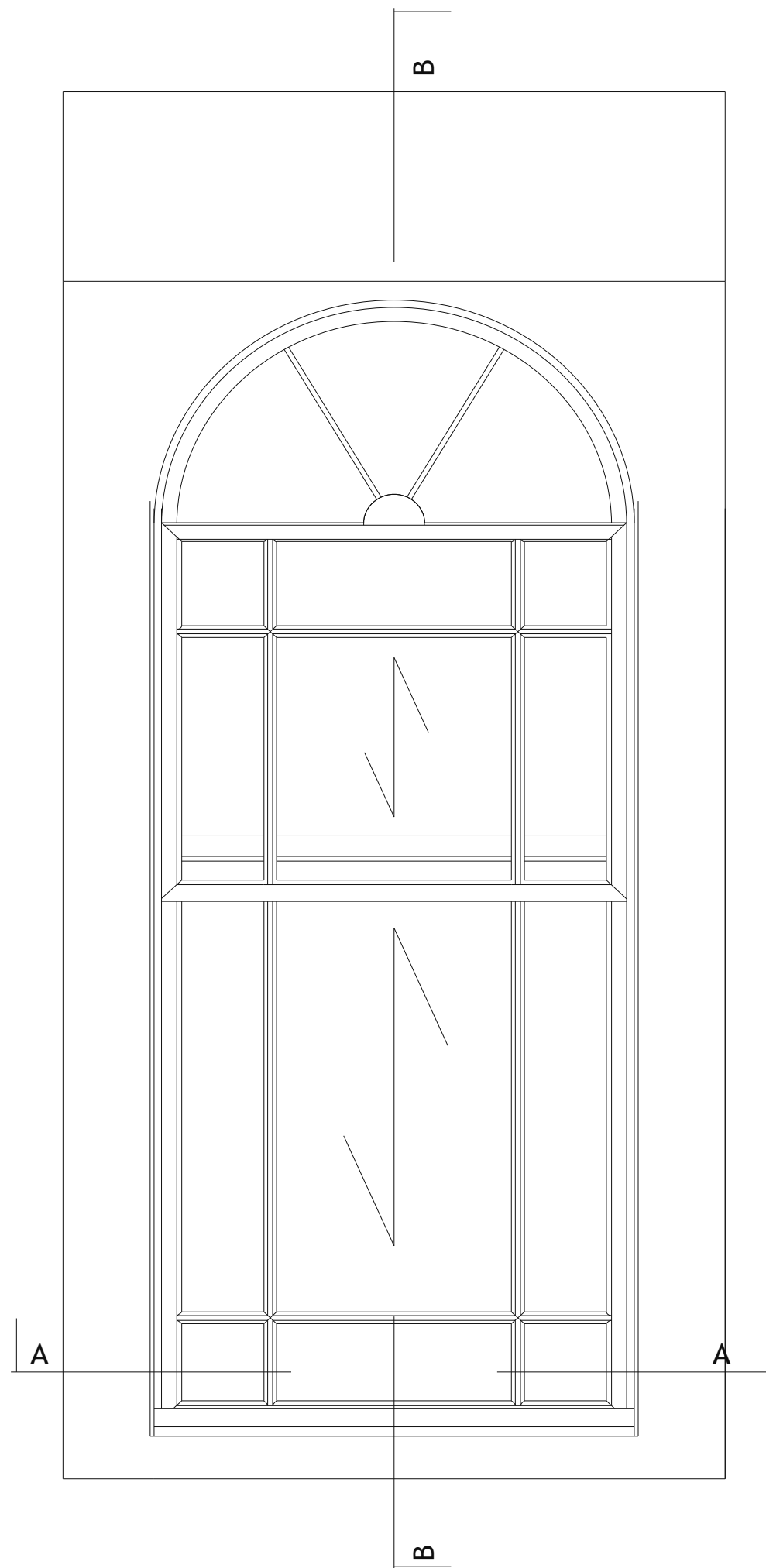

B-B

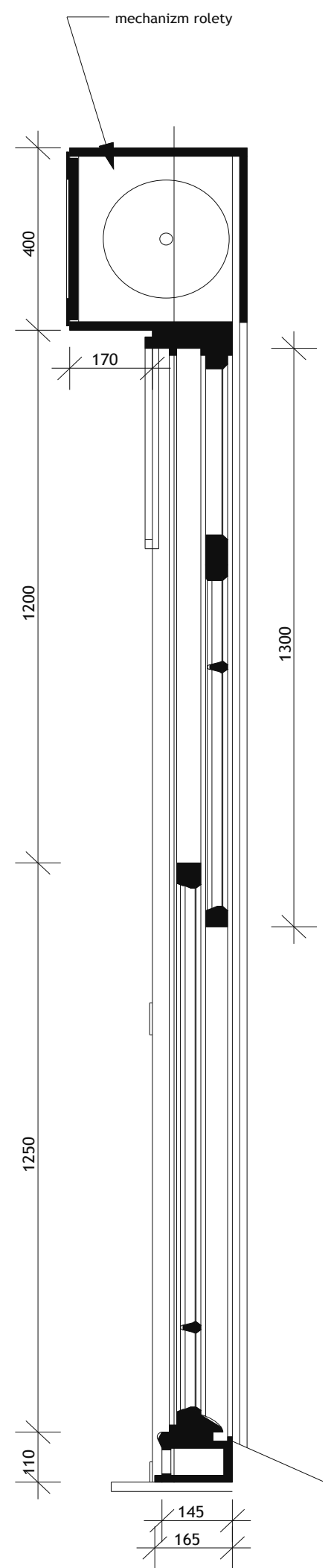

Uwaga:
. wymiary podano w milimetrach.

Forma: REMONT DREWNIANEJ KONSTRUKCJI WIŚĄBY DACHOWEJ			
Adres: SZCZECIN, al. Wojska Polskiego 90 (pawilon III)			
mgr inż. arch. Anna Borkowska-Koniewicz upr. nr 1260/59	Projektant:	Pomorskie Centrum Edukacji Szczecin, al. Wojska Polskiego 84-90	
prof. dr inż. arch. Stanisław Latour upr. nr 1260/59	Architekt:	ARCHITEKTURA / PROJEKT	
mgr inż. arch. Marek Pińkowski	Wykonawca:	Okno "O6"	
	Data:	05.2006	Skala: 1:10
			14a