

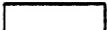

-  - sciany istniejące
-  - sciany projektowane murowane
-  - projekt. scianki warstwowe: GKF 12,5mm + wełna mineralna 7cm + GKF 12,5mm (profil C75) w pom. mokrych GKF I

KP - kratka okienna zew. prosta

SD - świetlik dachowy, podstawa N=100x100 cm  
h=35cm, ocieplany, kl. odp. ogn. F=0,5

SP - studzienka piwniczna, typ MEA

z odwodnieniem i sitem do wylapywania zanieczyszczeń

Uwaga: ocieplenie zewnętrzne wg opisu warstw i rzutów

PRACOWNIA PROJEKTOWA "ARCHICOM" - arch. JERZY TUROWSKI 70-340 Szczecin ul. Boh. Warszawy 28/11 tel/fax 0(prefix)91 48-42-313 email: archicom@interia.pl		
Nazwa obiektu budowlanego	Projekt budowlany/wykonawczy przebudowy części A, B i E Domu Dziecka nr 2 przy ul. Walecznych 23 w Szczecinie	Data 07 2002 r
Temat oprac.		
Adres obiektu budowlanego		
Branża	Architektura	Skala 1:100
Przedmiot rys.	Przekroj F-F - czesc "E"	
Imię, nazwisko projektanta	mgr inż. arch. Jerzy Turowski	Nr rys. 24
specjalność nr uprawnień	uprawnienia budowlane do projektowania bez ograniczeń w specjalności architektonicznej Nr ewidencyjny 10/96 Szczecin <i>Turowski</i>	
Imię, nazwisko sprawdzającego	mgr inż. arch. Maciej Wankowski	24
specjalność nr uprawnień	uprawnienia budowlane do projektowania bez ograniczeń w specjalności architektonicznej Nr ewidencyjny 42/Sz/98 <i>M Wankowski</i>	

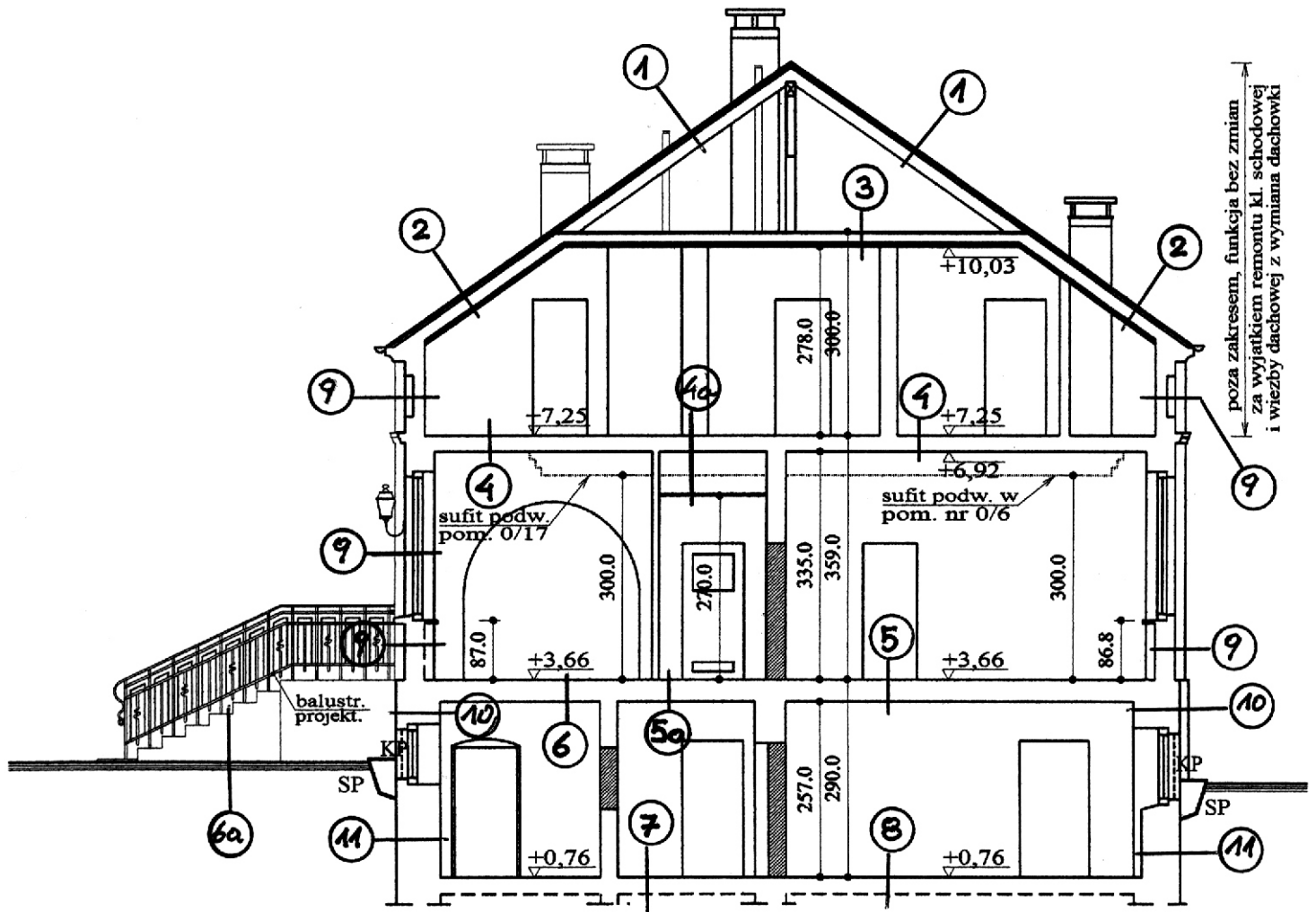

poza zakresem, funkcja bez zmian  
za wyjątkiem remontu kl. schodowej  
i wieżby dachowej z wymiana dachówki

- ściany istniejące
- ściany projektowane murowane
- projekt. ścianki warstwowe: GKF 12,5mm + wełna mineralna 7cm + GKF 12,5mm (profil C75) w pom. mokrych GKF

KP - kratka okienna zew. prosta

Uwaga: ocieplenie zewnętrzne wg opisu warstw i rzutów

SP - studzienka piwniczna, typ MEA z odwodnieniem i sitem do wylapywania zanieczyszczeń

PRACOWNIA PROJEKTOWA "ARCHICOM" - arch. JERZY TUROWSKI 70-340 Szczecin ul. Boh. Warszawy 28/11 tel/fax 0 (prefix) 91 48-42-313 email: archicom@interia.pl		
Nazwa obiektu budowlanego	Projekt budowlany/wykonawczy przebudowy części A, B i E Domu Dziecka nr 2 przy ul. Walecznych 23 w Szczecinie	Data 07 2002 r
Temat oprac.		
Adres obiektu budowlanego		
Branża	Architektura	Skala 1:100
Przedmiot rys.	Przekroj E-E - część "E"	
Imię, nazwisko projektanta	mgr inż. arch. Jerzy Turowski	Nr rys. 23
specjalność nr uprawnień	uprawnienia budowlane do projektowania bez ograniczeń w specjalności architektonicznej Nr ewidencyjny 10/96 Szczecin <i>Turowski</i>	
Imię, nazwisko sprawdzającego	mgr inż. arch. Maciej Wankowski	23
specjalność nr uprawnień	uprawnienia budowlane do projektowania bez ograniczeń w specjalności architektonicznej Nr ewidencyjny 42/Sz/98 <i>M. Wankowski</i>	

# CZESC "E"

CZESC "D" poza opracowaniem

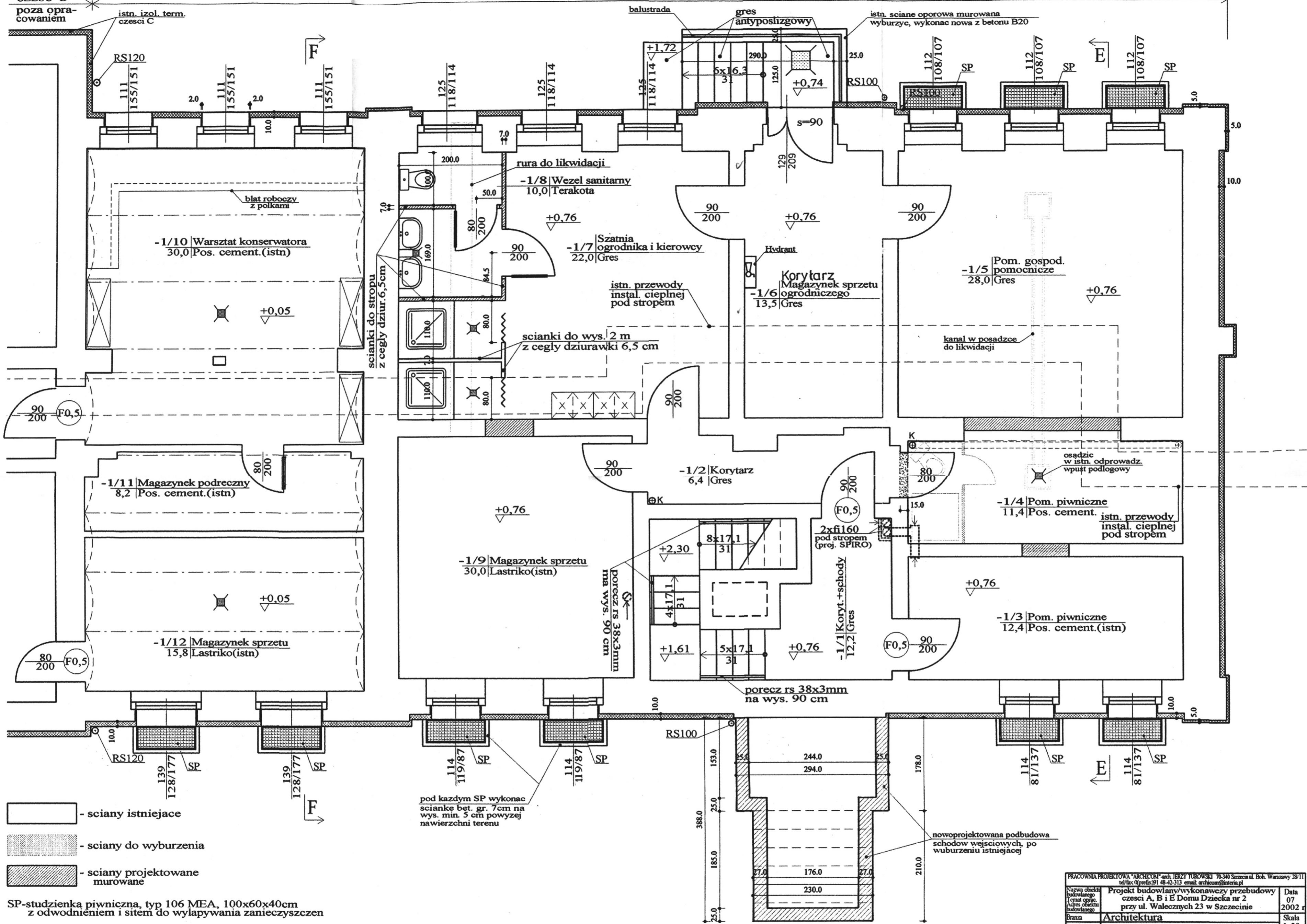

SP-studzienka piwniczna, typ 106 MEA, 100x60x40cm z odwodnieniem i sitem do wylapywania zanieczyszczen

kratka kontaktowa o pow. otworow min. 200 cm<sup>2</sup> w dolnej czesci skrzydla drzwiowego

drzwi o wymaganej odpornosci ogniowej F0,5 (30min.) z samozamykaczem

PRACOWNIA PROJEKTOWA "ARCHICOM" s.c. JERZY TUROWSKI 70-340 Szczecin ul. Boh. Warszawy 28/11 tel/fax 0 (pref.) 91 48-42-313 email: archicom@interia.pl		
Nazwa obiektu budowlanego	Projekt budowlany/wykonawczy przebudowy czesci A, B i E Domu Dziecka nr 2 przy ul. Walecznych 23 w Szczecinie	Data 07 2002 r.
Adres obiektu budowlanego		
Brana	Architektura	Skala 1:50
Przedmiot rys.	PIWNICE - czesc "E"	
Limit nazwisk projektanta	mgr inz. arch. Jerzy Turowski	Nr rys. 13
Limit nazwisk sprawdzajacego	mgr inz. arch. Maciej Wankowski	
Limit nazwisk wykonawcy		

CZESC "E"

CZESC "D" poza opracowaniem

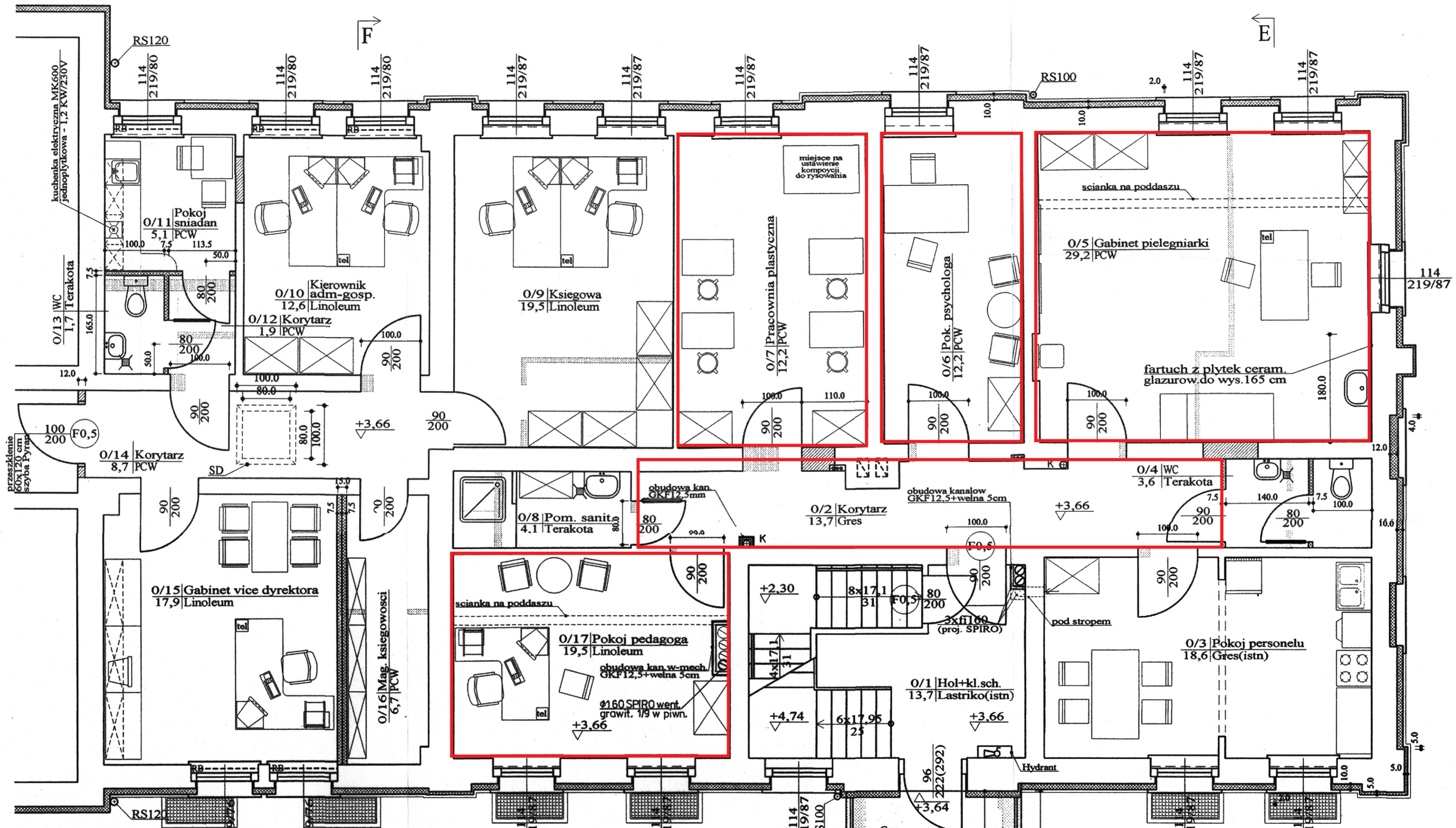

- sciany istniejące
- sciany do wyburzenia
- sciany projektowane murowane
- projektowane scianki warstwowe: GKF12,5mm+wełna mineralna 5cm+GKF 12,5mm (profil C50) w pom. mokrych GKF1
- proj. scianka: GKF12,5mm+wełna min. 5cm+GKF12,5mm (profil C50)+wełna min. 5cm+GKF12,5mm (profil C50)
- SD-sświetlik dachowy, podstawa N=100x100 cm h=35cm, ocieplany k=1,0W/m2K; kopułka trojwarstwowa k=1,8W/m2K, F=0,5
- RS100 - rura spustowa fi 100 mm

drzwi o wymaganej odporności ogniowej F0,5 (30min.) z samozamykaczem

kratka kontaktowa o pow. otworów min. 200 cm<sup>2</sup> w dolnej części skrzydła drzwiowego

RB - ruchoma barierka podwyższająca wysokość parapetu do 85cm 5 szt. na parterze (rozwiązanie analogiczne jak zastosowane w części C i D)

nowoprojektowane schody wejściowe (obniżony spocznik) po wyburzeniu istniejących

balustrada

wycieraczka 100x50x8 MEAGARD polymerobeton

PRACOWNIA PROJEKTOWA "ARCHICOM" snc JERZY TUROWSKI 70-340 Szczecin, ul. Bob. Warszawy 28/11		tel/fax 091 42-43-313 email archic@archic.com.pl	
Nazwa obiektu budowlanego	Projekt budowlany/wykonawczy przebudowy części A, B i E Domu Dziecka nr 2 przy ul. Walecznych 23 w Szczecinie	Data	07 2002 r.
Forma oprac.		Skala	1:50
Adres obiektu budowlanego		Nr rys.	14
Brana	Architektura		
Przedmiot rys.	PARTER - czesc "E"		
Imię, nazwisko projektanta	mgr inż. arch. Jerzy Turowski		
Imię, nazwisko specjalisty	mgr inż. arch. Maciej Wankowski		
Imię, nazwisko sprawdzającego			
Imię, nazwisko uprawnionego			