

Szanowny Panie Prezydencie,

Zwracam się z prośbą wykonania opinii dendrologicznej drzew rosnących wzdłuż ulicy Ku Słońcu. Drzewa zaznaczone kolorem czerwonym wyglądają na zaatakowane jakąś chorobą, drzewa zaznaczone na żółto (zimozielone) od kilku lat sukcesywnie żółkną. Ich stan się pogarsza z roku na rok. Proszę o opinię co jest przyczyną takiego stanu drzew i czy mogą być one leczone.

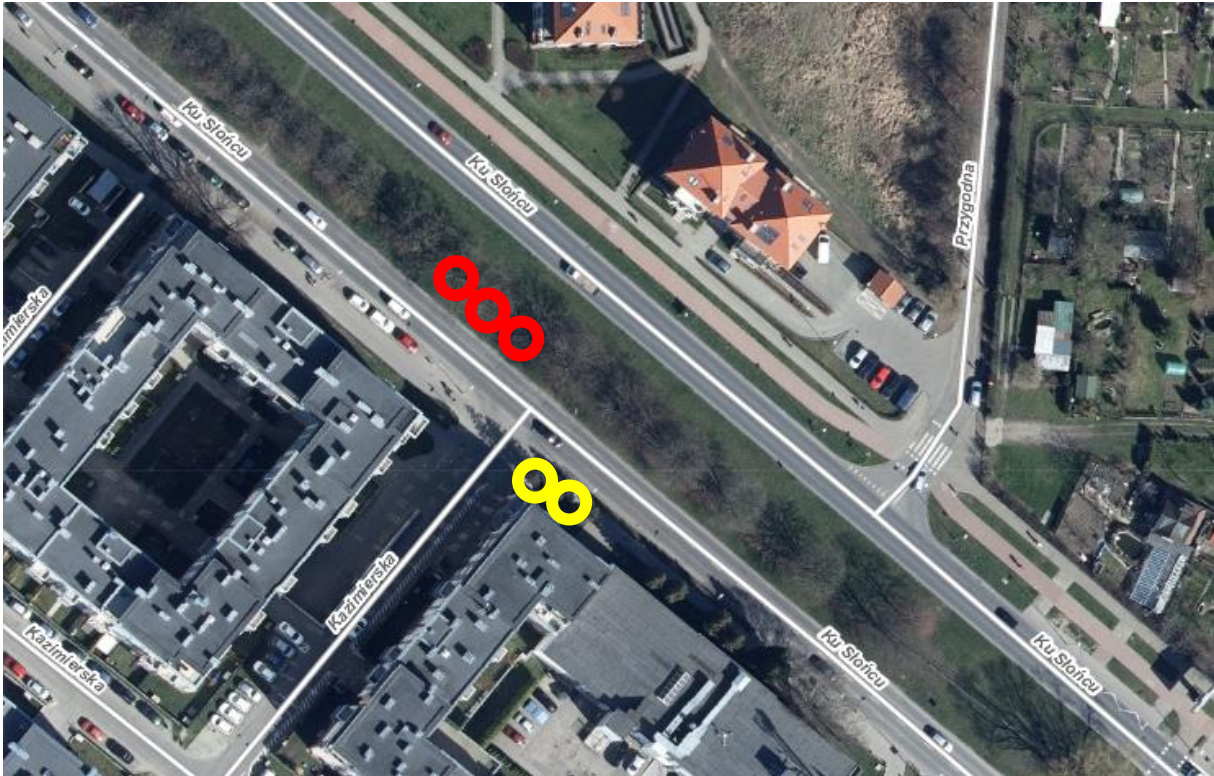

mgr inż. arch. Dominika Jackowski
Radna Miast Szczecin
Tel: 505 424 865