LEGENDA:

INFORMACJE OGÓLNE:

- GRANICA OBSZARU OBJĘTEGO STUDIUM GRANICA MIA STA
- GRANICE GMIN SĄSIEDNICH
- GRANICE OSIEDLI
- GRUNTY ROLNE I LEŚNE WYŁĄCZAJĄCE ZGODY NA ZMIANĘ PRZEZNACZENIA NA CELE NIEROLNICZE I NIELEŚNE
- GRANICE I OZNACZENIA JEDNOSTEK PLANISTYCZNYCH: S - symbol dzielnicy; S - symbol osiedla; 02 - numer jednostki w osiedlu
- GRANICE WEWNĘTRZNYCH PODZIAŁÓW JEDNOSTEK PLANISTYCZNYCH
- TERENY ZAMKNIĘTE
- MORSKIE WODY WEWNĘTRZNE

FUNKCJE DOMINUJĄCE:

- WODY ŚRÓDLĄDOWE
- LASY
- ZIELEŃ OBIENTARNA
- ZIELEŃ URZĄDZONA
- ZIELEŃ NATURALNA
- OGRODY DZIAŁKOWE
- OBSZAR WIELOFUNKCYJNEJ ZABUDOWY ŚRÓDMIEŚCIA
- ZABUDOWA MIESZKANIOWA WIELORODZINNA WYSOKIEJ INTENSYWNOŚCI
- ZABUDOWA MIESZKANIOWA WIELORODZINNA NISKIEJ INTENSYWNOŚCI
- ZABUDOWA MIESZKANIOWA JEDNORODZINNA
- USŁUGI
- OBSZARY, NA KTÓRYCH DOPUSZCZA SIĘ LOKALIZACJĘ OBIEKTÓW HANDLOWYCH O POWIERZCHNI SPRZEDAŻY POWYŻEJ 2000 m2
- USŁUGI SPORTU I REKREACJI Z DUŻĄ ILOŚCIĄ TERENÓW ZIELENI
- PRODUKCJA, USŁUGI I SKŁADY
- PARKI TECHNOLOGICZNE
- ROLNICZA PRZESTRZEŃ PRODUKCYJNA
- PLANOWANE SKŁADOWISKO REFULATU
- TERENY DO ZALESIENIA
- CENTRUM SPORTOWO-ROZRYWKOWO-HANDLOWE Z DOPUSZCZENIEM OBIEKTÓW HANDLOWYCH O POWIERZCHNI SPRZEDAŻY POWYŻEJ 2000 m2
- OBSZAR ŚCISŁEGO CENTRUM
- REPREZENTACYJNE PRZESTRZENIE PUBLICZNE
- LOTNISKO LOKALNE

KOMUNIKACJA:

- ULICE ZBIORCZE
- ULICE GŁÓWNE
- ULICE GŁÓWNE RUCHU PRZYSPIESZONEGO
- ULICE EKSPRESOWE
- AUTOSTRADY
- WAŻNIEJSZE PARKINGI DLA SAMOCHODÓW CIĘŻAROWYCH I OSOBOWYCH
- PARKINGI STRATEGICZNE
- TRASY I PĘTLE TRAMWAJOWE
- TRASA I PĘTLE SZCZECIŃSKIEGO SZYBKIEGO TRAMWAJU
- WĘZŁY BEZKOLIZYJNE
- WAŻNIEJSZE WĘZŁY PRZESIADKOWE
- ZAJEZDNIE KOMUNIKACJI ZBIOROWEJ
- LINIE KOLEJOWE
- STACJE KOLEJOWE
- NOWE TERENY PRZEZNACZONE POD ROZBUDOWĘ SYSTEMU KOLEJOWEGO
- OBSZARY NA KTÓRYCH OBOWIĄZUJE PRIORYTET DLA KOMUNIKACJI ZBIOROWEJ
- MORSKI TOR WODNY
- ŚRÓDLĄDOWY TOR WODNY
- WARIANTOWY PRZEBIEG OBWODNICY ŚRÓDMIEJSKIEJ
- GRANICA POWIEDZY I I II STREFA PARKOWANIA
- GRANICA POWIEDZY II I III STREFA PARKOWANIA

TURYSTYKA I SPORT:

- GŁÓWNE ŚCIEŻKI ROWEROWE
- TRASY KONNE
- TRASY KAJAKOWE
- OBIEKTY SPORTOWE

INŻYNIERIA:

- ISTNIEJĄCE UJĘCIA WODY
- PLANOWANA ROZBUDOWA UJĘĆ WODY
- STREFY OCHRONNE UJĘĆ WODY
- ISTNIEJĄCE ZBIORNIKI I POMPOWNIE WODOCIĄGOWE
- PLANOWANE ZBIORNIKI WODOCIĄGOWE
- ISTNIEJĄCE MAGISTRALE WODOCIĄGOWE
- PLANOWANE MAGISTRALE WODOCIĄGOWE
- STACJE REDUKCYJNO-POMIAROWE I STOPNIA
- GAZOCIĄGI WYSOKIEGO CIŚNIENIA
- ISTNIEJĄCE OCZYSZCZALNIE ŚCIEKÓW
- PLANOWANE OCZYSZCZALNIE ŚCIEKÓW
- PRZepompownie ŚCIEKÓW
- ISTNIEJĄCE KOLEKTORY SANITARNE
- PLANOWANE KOLEKTORY SANITARNE
- ISTNIEJĄCE RUROCIĄGI TŁOCZNE ŚCIEKÓW
- PLANOWANE RUROCIĄGI TŁOCZNE ŚCIEKÓW
- ISTNIEJĄCA KANALIZACJA DESZCZOWA
- PLANOWANA KANALIZACJA DESZCZOWA
- TEREN ELEKTROCIEPŁOWNI
- ISTNIEJĄCY GŁÓWNY PUNKT ZASILANIA
- PLANOWANY GŁÓWNY PUNKT ZASILANIA
- ELEKTROENERGETYCZNE LINIE NAJWYŻSZYCH NAPIĘĆ 220 kV I 400 kV
- ELEKTROENERGETYCZNE LINIE WYSOKICH NAPIĘĆ 110 kV
- PLANOWANE ELEKTROENERGETYCZNE LINIE WYSOKICH NAPIĘĆ 110 kV
- PLANOWANE ELEKTROENERGETYCZNE LINIE KABLOWE WYSOKICH NAPIĘĆ 110 kV
- CIEPŁOWNIE
- ISTNIEJĄCE MAGISTRALE CIEPLNE
- PLANOWANE MAGISTRALE CIEPLNE
- ISTNIEJĄCE WAŁY PRZECIWPOWODZIOWE
- PLANOWANE WAŁY PRZECIWPOWODZIOWE
- ISTNIEJĄCE POMPOWNIE MELIORACYJNE
- PLANOWANE POMPOWNIE MELIORACYJNE
- OBSZARY NARAŻONE NA NIEBEZPIECZEŃSTWO POWODZI
- GRANICE GŁÓWNEGO ZBIORNIKA WÓD PODZIEMNYCH
- CENTRALE TELEKOMUNIKACYJNE
- STACJE PRZEŁADUNKOWE ODPADÓW
- INSTALACJA DO PRZETWARZANIA, UNIESZKODLIWIANIA LUB ODZYSKU ODPADÓW KOMUNALNYCH

OCHRONA ŚRODOWISKA NATURALNEGO I KULTUROWEGO:
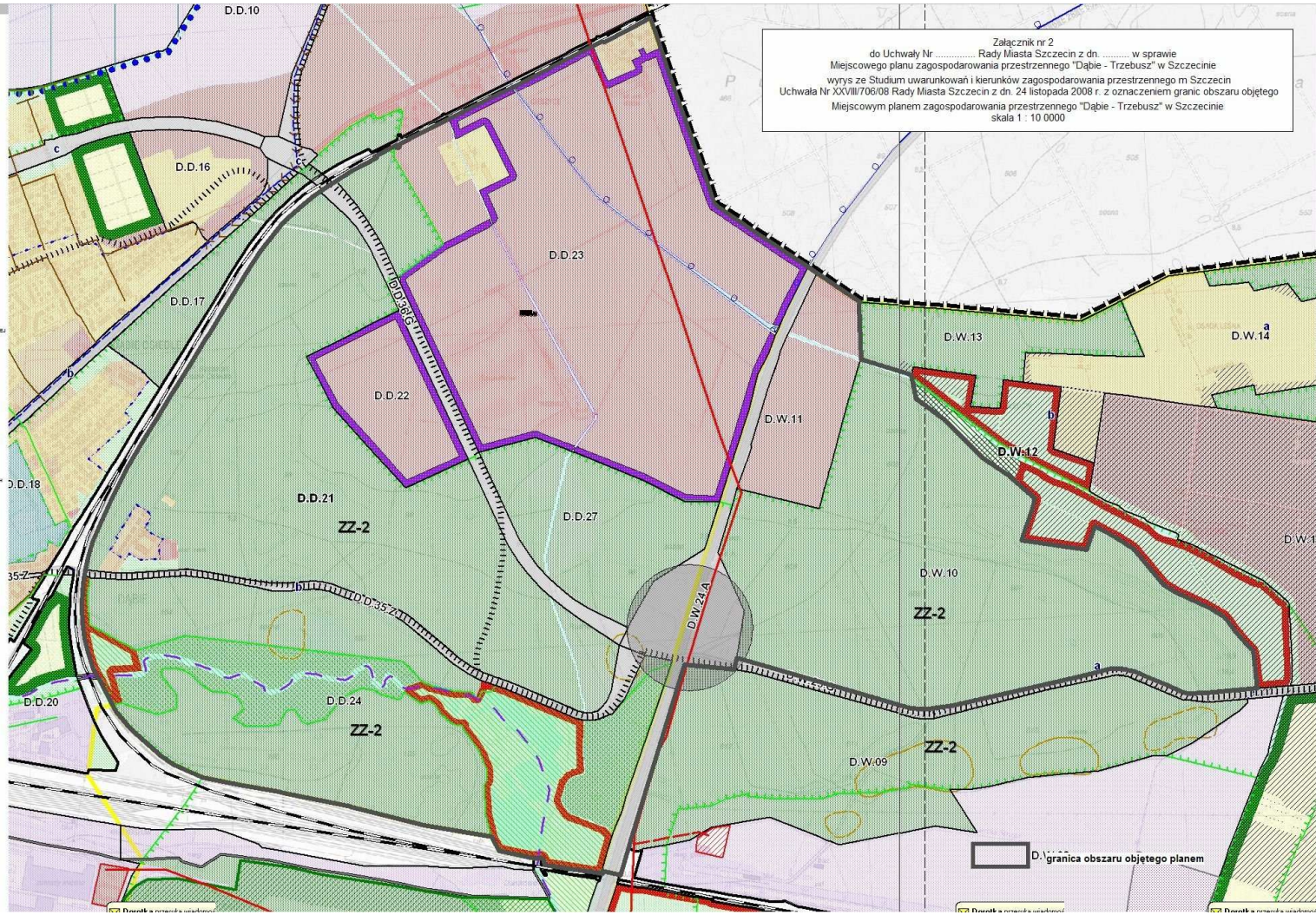
- OBSZARY ZABYTKOWE WPISANE DO REJESTRU ZABYTKÓW
- OBIEKTY ZABYTKOWE WPISANE DO REJESTRU ZABYTKÓW
- STREFA "A" PEŁNEJ OCHRONY HISTORYCZNEJ STRUKTURY PRZESTRZENNEJ
- STREFA "B" OCHRONY ZACHOWANYCH ELEMENTÓW HISTORYCZNEJ STRUKTURY PRZESTRZENNEJ
- STREFA "K" OCHRONY KRAJOBRAZU KULTUROWEGO
- STREFA "E" OCHRONY EKSPOZYCJI
- STREFA "W1" ŚCISŁEJ OCHRONY ZABYTKÓW ARCHEOLOGICZNYCH
- STREFA "W11" CZĘŚCIOWEJ OCHRONY ZABYTKÓW ARCHEOLOGICZNYCH
- STREFA "W111" ODRAUCZONEJ OCHRONY ZABYTKÓW ARCHEOLOGICZNYCH
- GRANICE PARKÓW KRAJOBRAZOWYCH
- PROPONOWANA KOREKTA GRANICY PARKÓW KRAJOBRAZOWYCH
- PROPONOWANA KOREKTA GRANICY OTULINY PARKÓW KRAJOBRAZOWYCH
- GRANICE OTULINY PARKÓW KRAJOBRAZOWYCH
- ISTNIEJĄCE REZERWATY PRZYRODY
- PROPONOWANE REZERWATY PRZYRODY
- ISTNIEJĄCE POMNIKI PRZYRODY OŻYWIONEJ / NIEOŻYWIONEJ
- PROPONOWANE POMNIKI PRZYRODY OŻYWIONEJ / NIEOŻYWIONEJ
- ISTNIEJĄCE UŻYTKI EKOLOGICZNE
- PROPONOWANE UŻYTKI EKOLOGICZNE
- ISTNIEJĄCE ZESPOŁY PRZYRODNICZO-KRAJOBRAZOWE
- PROPONOWANE ZESPOŁY PRZYRODNICZO-KRAJOBRAZOWE
- SIEĆ OBSZARÓW "NATURA 2000"
- GRANICA OBSZARU SPECJALNEJ OCHRONY PTAKÓW "NATURA 2000"
- GRANICA SPECJALNEGO OBSZARU OCHRONY SIEDLISK "NATURA 2000"
- ISTNIEJĄCA STREFA OCHRONNA STANOWISKA ROZRODU I STAŁEGO PRZEBYWANIA ZWIERZĄT GATUNKÓW CHRONIONYCH
- PROPONOWANA STREFA OCHRONNA STANOWISKA ROZRODU I STAŁEGO PRZEBYWANIA ZWIERZĄT GATUNKÓW CHRONIONYCH
- PLANOWANA LOKALIZACJA SZCZECIŃSKIEGO OGRODU BOTANICZNEGO ORAZ WIELKICH TEMATYCZNYCH OGRODÓW BOTANICZNYCH
- OBSZARY NARAŻONE NA OSUWANIE SIĘ MAS ZIEMNYCH
- GRANICA OBSZARU OBJĘTEGO "SYSTEMEM ZIELENI MIEJSKIEJ"
- OBSZARY DO REKULTYWACJI
- ZZ-1 ZAKAZ ZABUDOWY
- ZZ-2 OGRANICZONY ZAKAZ ZABUDOWY