Wyrys ze Studium uwarunkowań i kierunków zagospodarowania przestrzennego Miasta Szczecin (Uchwała Nr XXVIII/706/08 Rady Miasta Szczecin z dnia 24.11.2008 r.) z oznaczeniem granic obszaru objętego zmianą Miejscowego planu zagospodarowania przestrzennego "Bolinko-Rynkowa" w Szczecinie pod nazwą "Bolinko-Rynkowa 2"

Załącznik nr 2 do Uchwały Nr XXXVIII/ 941/09 Rady Miasta Szczecin z dnia 07.09.2009 r. w sprawie zmiany Miejscowego planu zagospodarowania przestrzennego "Bolinko - Rynkowa" w Szczecinie pod nazwą "Bolinko-Rynkowa 2"

SKALA 1 : 10 000

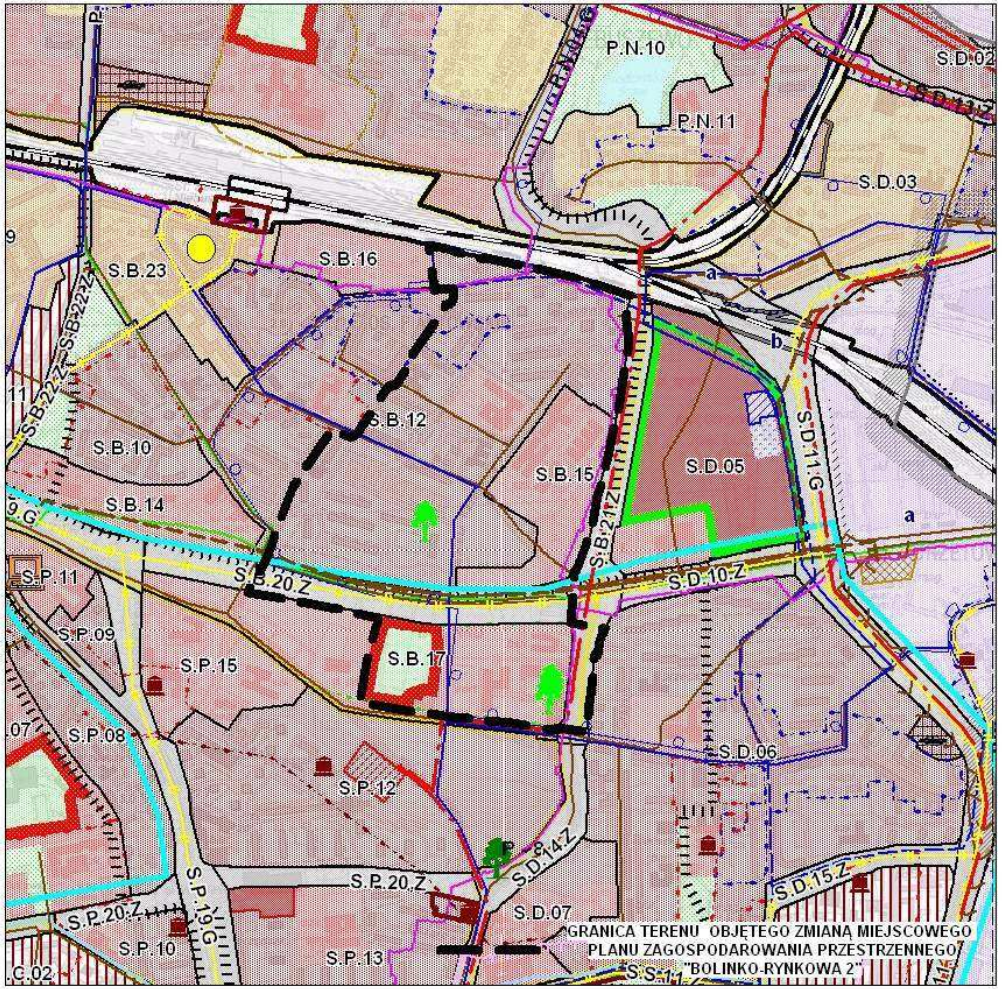

LEGENDA:

INFORMACJE OGÓLNE:

- GRANICA OBSZARU OBJĘTEGO STUDIUM GRANICA MIASTA
- GRANICE GMIN SĄSIEDNICH
- GRANICE OSIEDLI
- GRUNTY ROLNE I LEŚNE WYMAGAJĄCE ZGODY NA ZMIANĘ PRZEZNACZENIA NA CELE NIEROLNICZE I NIELEŚNE
- S.B.02 GRANICE I OZNACZENIA JEDNOSTEK PLANISTYCZNYCH: S - symbol dzielnicy; B - symbol osiedla; 02 - numer jednostki w osiedlu
- a b GRANICE WEWNĘTRZNYCH PODZIAŁÓW JEDNOSTEK PLANISTYCZNYCH
- TERENY ZAMKNIĘTE
- MORSKIE WODY WEWNĘTRZNE

FUNKCJE DOMINUJĄCE:

- WODY ŚRÓDLĄDOWE
- LASY
- ZIELEŃ CMENTARNA
- ZIELEŃ URZĄDZONA
- ZIELEŃ NATURALNA
- OGRODY DZIAŁKOWE
- OBSZAR WIELOFUNKCYJNEJ ZABUDOWY ŚRÓDMIEŚCIA
- ZABUDOWA MIESZKANIOWA WIELORODZINNA WYSOKIEJ INTENSYWNOŚCI
- ZABUDOWA MIESZKANIOWA WIELORODZINNA NISKIEJ INTENSYWNOŚCI
- ZABUDOWA MIESZKANIOWA JEDNORODZINNA
- USŁUGI
- OBSZARY, NA KTÓRYCH DOPUSZCZA SIĘ LOKALIZACJĘ OBIEKTÓW HANDLOWYCH O POWIERZCHNI SPRZEDAŻY POWYŻEJ 2000 m2
- USŁUGI SPORTU I REKREACJI Z DOMINUJĄCĄ TERENOWĄ ZIELENI
- PRODUKCJA, USŁUGI I SKŁADY
- PARKI TECHNOLOGICZNE
- ROLNICZA PRZESTRZEŃ PRODUKCYJNA
- PLANOWANE SKŁADOWISKO REFULATU
- TERENY DO ZALESIENIA
- CENTRUM SPORTOWO-REKREACYJNO-HANDLOWE Z DOPUSZCZENIEM OBIEKTÓW HANDLOWYCH O POWIERZCHNI SPRZEDAŻY POWYŻEJ 2000 m2
- OBSZAR ŚCISŁEGO CENTRUM
- REPREZENTACYJNE PRZESTRZENIE PUBLICZNE
- LOTNISKO LOKALNE

KOMUNIKACJA:

- D.G.16.Z ULICE ZBIORCZE
- D.G.12.G ULICE GŁÓWNE
- D.G.04.GP ULICE GŁÓWNE RUCHU PRZYŚPIESZONEGO
- D.K.12.G ULICE EKSPRESOWE
- D.K.11.A AUTOSTRADY
- WAŻNIEJSZE PARKINGI DLA SAMOCHODÓW CIĘŻAROWYCH I OSOBOWYCH
- PARKINGI STRATEGICZNE
- TRASY I PĘTLE TRAMWAJOWE
- TRASA I PĘTLE SZCZECIŃSKIEGO SZYBKIEGO TRAMWAJU
- WĘZŁY BEZKOLIZYJNE
- WAŻNIEJSZE WĘZŁY PRZESIADKOWE
- ZAJEZDNIE KOMUNIKACJI ZBIOROWEJ
- LINIE KOLEJOWE
- STACJE KOLEJOWE
- NOWE TERENY PRZEZNACZONE POD ROZBUDOWĘ SYSTEMU KOLEJOWEGO
- OBSZARY NA KTÓRYCH OBOWIĄZUJE PRIORYTET DLA KOMUNIKACJI ZBIOROWEJ
- MORSKI TOR WODNY
- ŚRÓDLĄDOWY TOR WODNY
- WARIANTOWY PRZEBIEG OBWODNICY ŚRÓDMIEJSKIEJ
- GRANICA POMIEDZY I i II STREFĄ PARKOWANIA
- GRANICA POMIEDZY II i III STREFĄ PARKOWANIA

TURYSTYKA I SPORT:

- GŁÓWNE ŚCIEŻKI ROWEROWE
- TRASY KONNE
- TRASY KAJAKOWE
- OBIEKTY SPORTOWE

INŻYNIERIA:

- ISTNIEJĄCE UJĘCIA WODY
- PLANOWANA ROZBUDOWA UJĘĆ WODY
- STREFY OCHRONNE UJĘĆ WODY
- ISTNIEJĄCE ZBIORNIKI I POMPOWNIE WODOCIĄGOWE
- PLANOWANE ZBIORNIKI WODOCIĄGOWE
- ISTNIEJĄCE MAGISTRALE WODOCIĄGOWE
- PLANOWANE MAGISTRALE WODOCIĄGOWE
- STACJE REDUKCYJNO-POMIAROWEI-STOPNIA
- GAZOCIĄGI WYSOKIEGO CIŚNIENIA
- ISTNIEJĄCE OCZYSZCZALNIE ŚCIEKÓW
- PLANOWANE OCZYSZCZALNIE ŚCIEKÓW
- PRZEPOMPOWNIE ŚCIEKÓW
- ISTNIEJĄCE KOLEKTORY SANITARNE
- PLANOWANE KOLEKTORY SANITARNE
- ISTNIEJĄCE RUROCIĄGI TŁOCZNE ŚCIEKÓW
- PLANOWANE RUROCIĄGI TŁOCZNE ŚCIEKÓW
- ISTNIEJĄCA KANALIZACJA DESZCZOWA
- PLANOWANA KANALIZACJA DESZCZOWA
- TEREN ELEKTROCIEPŁOWNI
- ISTNIEJĄCY GŁÓWNY PUNKT ZASILANIA
- PLANOWANY GŁÓWNY PUNKT ZASILANIA
- ELEKTROENERGETYCZNE LINIE NAJWYŻSZYCH NAPIĘĆ 220 kV i 440 kV
- ELEKTROENERGETYCZNE LINIE WYSOKICH NAPIĘĆ 110 kV
- PLANOWANE ELEKTROENERGETYCZNE LINIE WYSOKICH NAPIĘĆ 110 kV
- PLANOWANE ELEKTROENERGETYCZNE LINIE KABLOWE WYSOKICH NAPIĘĆ 110 kV
- CIEPŁOWNIE
- ISTNIEJĄCE MAGISTRALE CIEPLNE
- PLANOWANE MAGISTRALE CIEPLNE
- ISTNIEJĄCE WAŁY PRZECIWPOWODZIOWE
- PLANOWANE WAŁY PRZECIWPOWODZIOWE
- ISTNIEJĄCE POMPOWNIE MELIORACYJNE
- PLANOWANE POMPOWNIE MELIORACYJNE
- OBSZARY NARAŻONE NA NIEBEZPIECZEŃSTWO POWODZI
- GRANICE GŁÓWNEGO ZBIORNIKA WÓD PODZIEMNYCH
- CENTRALE TELEKOMUNIKACYJNE
- STACJE PRZEŁADUNKOWE ODPADÓW
- INSTALACJA DO PRZEKSZTAŁCANIA, UNIESZKODLIWIANIA LUB DOCZYSKU ODPADÓW KOMUNALNYCH

OCHRONA ŚRODOWISKA NATURALNEGO I KULTUROWEGO:

- OBSZARY ZABYTKOWE WPISANE DO REJESTRU ZABYTKÓW
- OBIEKTY ZABYTKOWE WPISANE DO REJESTRU ZABYTKÓW
- STREFA "A" PEŁNEJ OCHRONY HISTORYCZNEJ STRUKTURY PRZESTRZENNEJ
- STREFA "B" OCHRONY ZACHOWANYCH ELEMENTÓW HISTORYCZNEJ STRUKTURY PRZESTRZENNEJ
- STREFA "K" OCHRONY KRAJOBRAZU KULTUROWEGO
- STREFA "E" OCHRONY EKSPOZYCJI
- STREFA "WI" ŚCISŁEJ OCHRONY ZABYTKÓW ARCHEOLOGICZNYCH
- STREFA "WII" CZĘŚCIOWEJ OCHRONY ZABYTKÓW ARCHEOLOGICZNYCH
- STREFA "WIII" OGRANICZONEJ OCHRONY ZABYTKÓW ARCHEOLOGICZNYCH
- GRANICE PARKÓW KRAJOBRAZOWYCH
- PROPONOWANA KORETA GRANICY PARKÓW KRAJOBRAZOWYCH
- PROPONOWANA KORETA GRANICY OTULINY PARKÓW KRAJOBRAZOWYCH
- GRANICE OTULINY PARKÓW KRAJOBRAZOWYCH
- ISTNIEJĄCE REZERWATY PRZYRODY
- PROPONOWANE REZERWATY PRZYRODY
- ISTNIEJĄCE POMNIKI PRZYRODY OŻYWIONEJ / MIEDZYWIONEJ
- PROPONOWANE POMNIKI PRZYRODY OŻYWIONEJ / MIEDZYWIONEJ
- ISTNIEJĄCE UŻYTKI EKOLOGICZNE
- PROPONOWANE UŻYTKI EKOLOGICZNE
- ISTNIEJĄCE ZESPOŁY PRZYRODNICZO-KRAJOBRAZOWE
- PROPONOWANE ZESPOŁY PRZYRODNICZO-KRAJOBRAZOWE
- OBSZARY "NATURA 2000"
- GRANICA OBSZARU SPECJALNEJ OCHRONY PTAKÓW "NATURA 2000"
- GRANICA SPECJALNEGO OBSZARU OCHRONY SIEDLISK "NATURA 2000"
- ISTNIEJĄCA STREFA OCHRONNA STANOWISKA ROZRODU I STAŁEGO PRZEBYWANIA ZWIERZĄT GATUNKÓW CHRONIONYCH
- PROPONOWANA STREFA OCHRONNA STANOWISKA ROZRODU I STAŁEGO PRZEBYWANIA ZWIERZĄT GATUNKÓW CHRONIONYCH
- PLANOWANA LOKALIZACJA SZCZECIŃSKIEGO OGRODU BOTANICZNEGO ORAZ MNIEJSZYCH TEMATYCZNYCH OGRODÓW BOTANICZNYCH
- OBSZARY NARAŻONE NA OSUWANIE SIĘ MAS ZIEMNYCH
- GRANICA OBSZARU OBJĘTEGO "SYSTEMEM ZIELENI MIEJSKIEJ"
- OBSZARY DO REKULTYWACJI
- ZZ-1 ZAKAZ ZABUDOWY
- ZZ-2 OGRANICZONY ZAKAZ ZABUDOWY