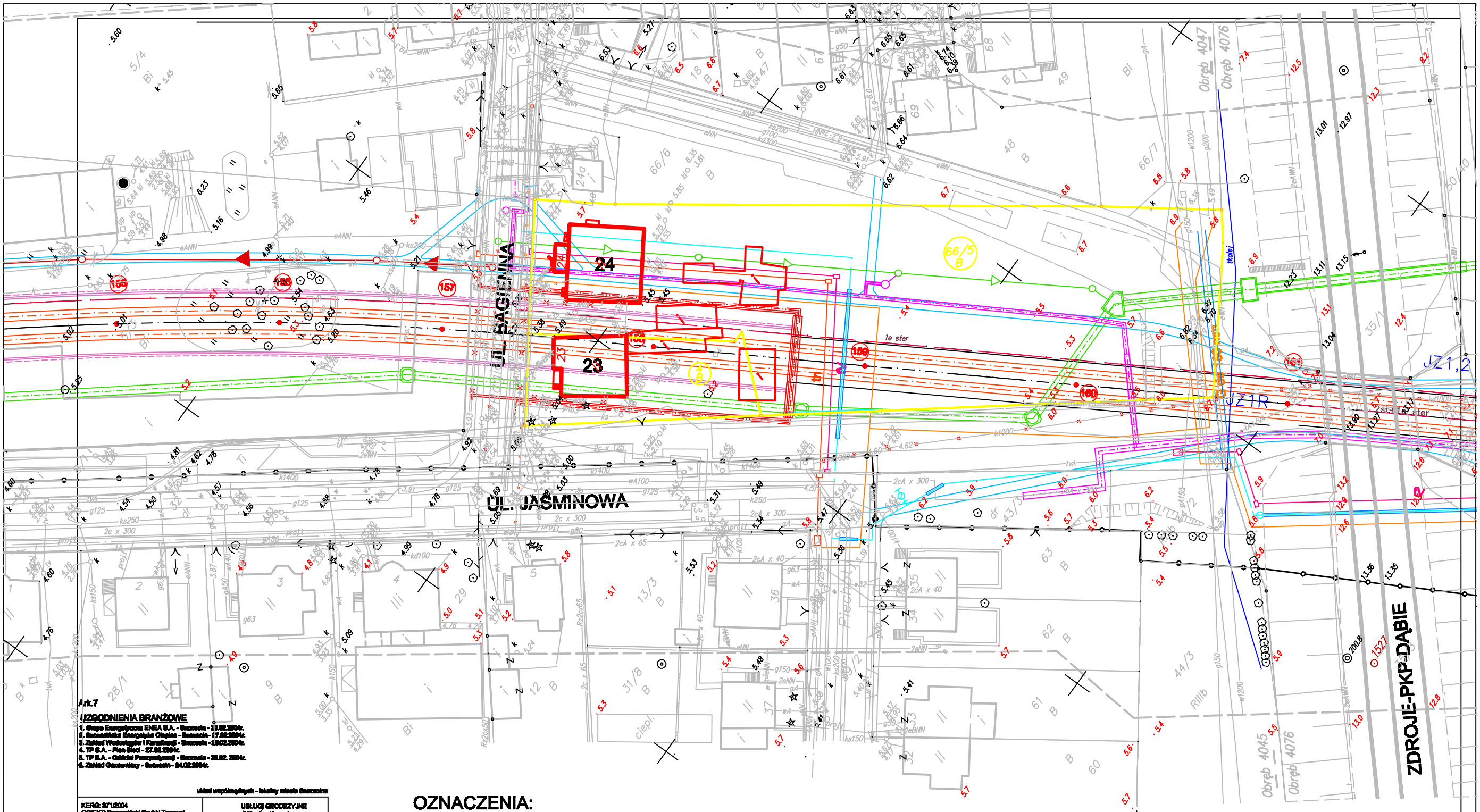

Arkusz 7

UZGODNIENIA BRANŻOWE

1. Grupa Energetyczna ENEA S.A. - Szczecin - 13.02.2004r.
2. Szczecińska Energetyka Cieplna - Szczecin - 17.02.2004r.
3. Zakład Wodociągów i Kanalizacji - Szczecin - 13.02.2004r.
4. TP S.A. - Plan Sieci - 27.02.2004r.
5. TP S.A. - Oddział Przegrywnicy - Szczecin - 26.02. 2004r.
6. Zakład Gazowniczy - Szczecin - 24.02.2004r.

układ współrzędnych - lokalny miasta Szczecina

KERG: 371/2004 OBIEKT: Szczecińska Szybki Tramwaj	USŁUGI GEODEZYJNE Wiesław Kazaniczyn 70-735 Szczecin ul. Ś.Dębowskiej 28/10
skala 1:500	Kierownik zdania Wiesław Kazaniczyn nr ewid. 7020

OZNACZENIA:

- PROJ. KOLEKTOR DESZCZOWY
- PROJ. KANAŁY DESZCZOWE
- PROJ. KOMORY ŻELBETOWE na kanalizacji deszczowej
- PROJ. KANAŁY SANITARNE
- PROJ. CIEPŁOCIĄG
- PROJ. WODOCIĄG
- PROJ. GAZOCIĄG
- PROJ. KANALIZACJA TPSA
- PROJ. KANALIZACJA Teleton
- PROJ. KANALIZACJA TELEWIZYJNA
- PROJ. KABLE STEROWNICZE
- PROJ. KABLE ENERGETYCZNE SN
- PROJ. KABLE ENERGETYCZNE NN
- PROJ. KABLE OŚWIETLENIOWE
- PROJ. SŁUP LINII ENERGETYCZNEJ
- GRANICA MIEJSCOWEGO PLANU ZAGOSPODAROWANIA TERENU
- BUDYNKI MIESZKALNE DO ROZBIÓRKI
- BUDYNKI GOSPODARCZE DO ROZBIÓRKI
- GRANICE DZIAŁEK

Rozwiązania zawarte w niniejszym opracowaniu podlegają ochronie prawa autorskiego i mogą być powielane oraz udostępniane osobom trzecim jedynie na podstawie pisemnego zezwolenia w/w Biura z zastrzeżeniem wszelkich skutków prawnych.

BPBK s.a.
Biuro Projektów Budownictwa Komunalnego spółka akcyjna w Gdańsku
80-237 Gdańsk, ul. Jana Uphagena 27
tel.(0 58) 341-40-11; fax (0 58) 341-89-46

Szczecinski Szybki Tramwaj w Szczecinie
od pętli Basen Górniczy do pętli Kijewo
ETAP Ic – PROJEKT ROZBIÓRKI BUDYNKÓW MIESZKALNYCH PRZY UL. BAGIENNEJ 23 i 24

PLAN SYTUACYJNY

Stadium opracowania:	PROJEKT BUDOWLANY		
Data: 04.2006	Skala: 1:500		Rys nr 2
Nr zlec: P-328/06	Nr arch:		

Projektant:	mgr inż. Jan Komos	specj. / upr. nr	63/70
Opracowanie:	–	specj. / upr. nr	–
	–	specj. / upr. nr	–
	–	specj. / upr. nr	–
Sprawdzający:	mgr inż. Andrzej Brodowski	specj. / upr. nr	107/Sz/85